



MANUAL DE INSTALAÇÃO E INICIALIZAÇÃO DO TOKEN SAFENET 5100

INSTALAÇÃO DO DRIVE SAFENET AUTHENTICATION CLIENT

1º Passo – Baixe os arquivos de instalação do drive.

Acesse nosso site <http://www.certificainfo.com.br/pagina/drives.html>

Clique no link referente ao seu Sistema Operacional e aguarde baixar o arquivo.

2º Passo – Instalando o drive.

Abra o arquivo baixado, selecione a versão do seu Windows (32 ou 64 bits) e clique para iniciar a instalação (A instalação do drive Mac ou Linux é semelhante a esta do Windows)

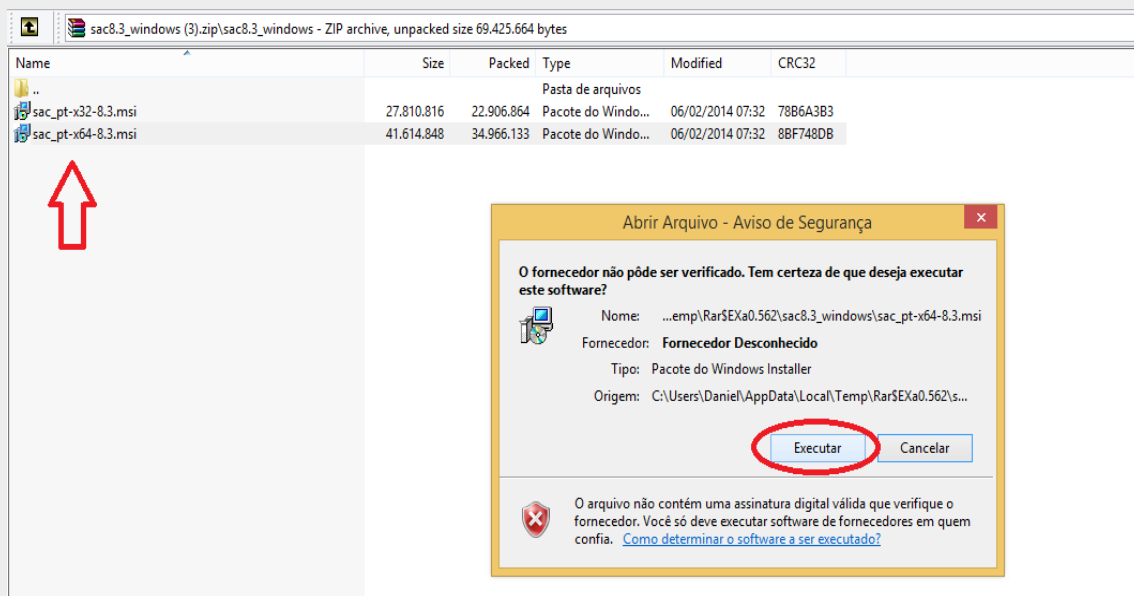

1. Clique em executar> clique em Next
2. Selecione Idioma português e depois clique em Next
3. Clique em “I accept the Lic...” e depois em Next
4. Escolha a opção Standard e depois clique em Next
5. Continue clicando em Next até finalizar a instalação
6. Caso apareça uma mensagem solicitando permissão de instalação clique no botão SIM (YES).
7. O programa Safenet Authentication Client pronto pra ser usado.
8. Na maioria dos computadores, ele fica na barra minimizado próximo ao relógio.

NOTA: Este programa deve estar instalado no computador para o token/certificado funcionar. Caso formate ou mude de computador você deve instalar esse programa novamente.

INICIALIZAÇÃO DO TOKEN SAFENET 5100

1º Passo – Inicializando o token Safenet 5100.

Após instalar o Drive e o programa Safenet Authentication Client, conecte o token Safenet 5100 a uma porta USB do seu computador.

O token será reconhecido e aparecerá uma tela de segurança de senha.

Clique em CANCELAR.

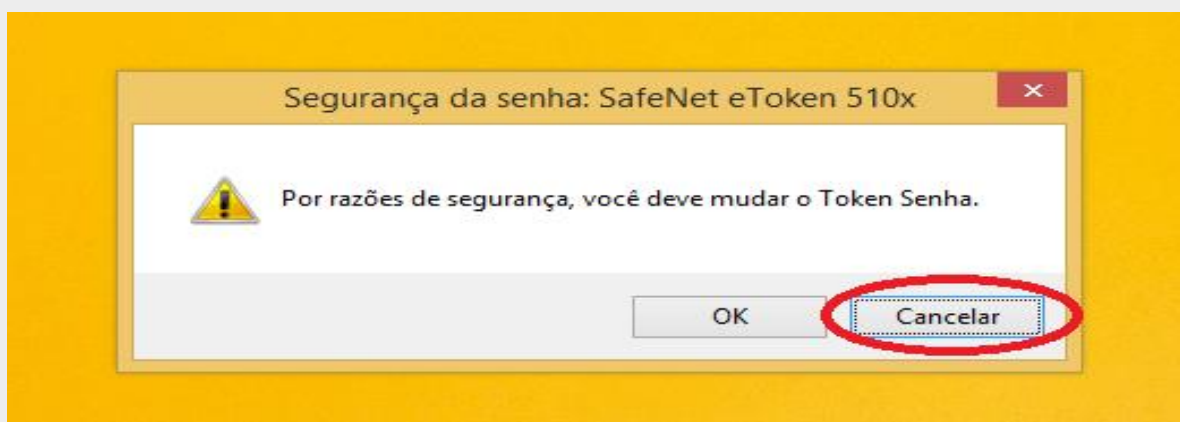

Abra o programa Safenet Authentication Client (na maioria dos computadores ele fica minimizado na barra próximo ao relógio).

Clique no botão "Vista Avançada":

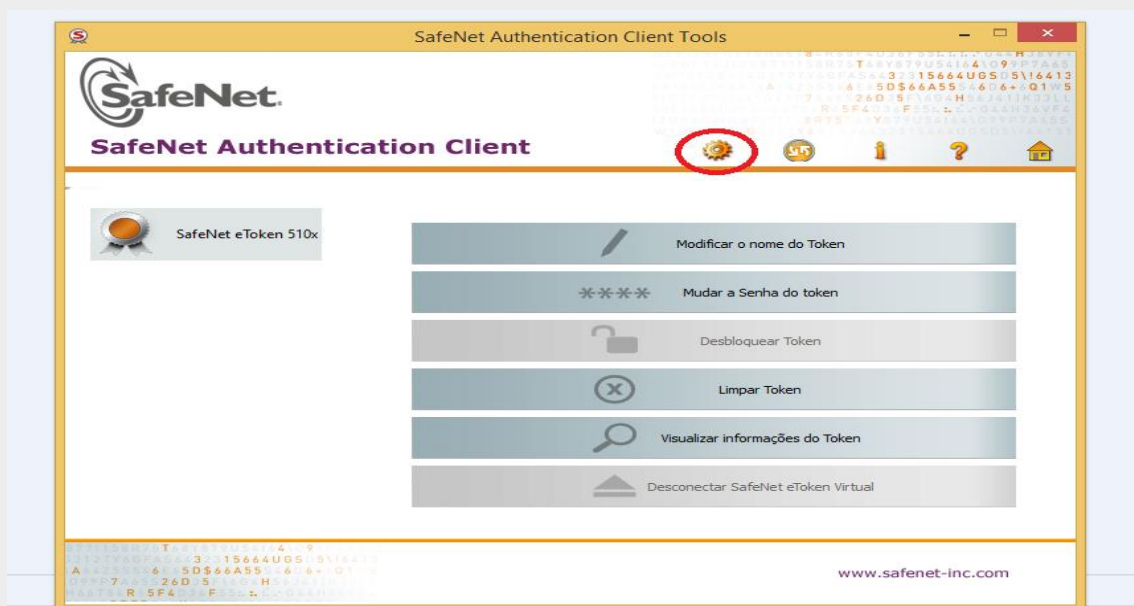

Na próxima tela, clique com botão direito do mouse sobre o ícone do “SafeNet etoken 510X”.

Clique em “Inicializar o Token”:

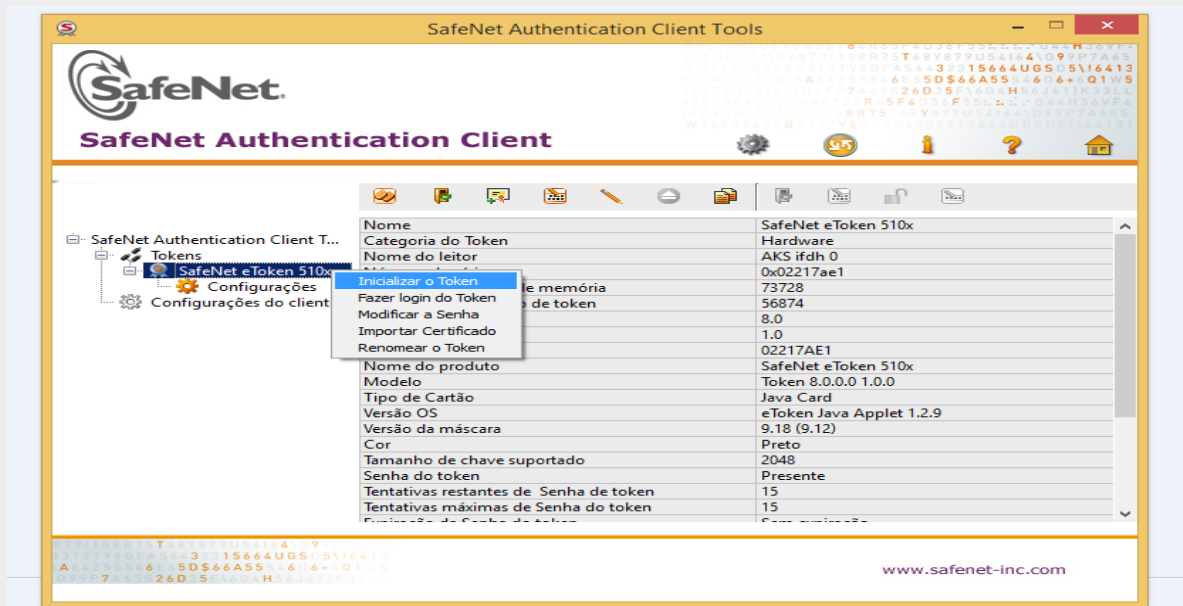

Na próxima tela você deverá escolher o nome do Token, a senha de usuário (PIN) e a senha de Administrador (PUK).

1. O nome é o de sua preferência
2. A senha de **Usuário (PIN)** deve conter letras Minúsculas, Maiúsculas, Números e Caracteres.
3. A senha de Administrador não é obrigatória, mas com ela você tem acesso a algumas funções especiais no token, dentre elas desbloquear o token.
4. Desmarque a opção “A senha do token deve ser mudada no primeiro logon”.
5. Clique em Iniciar.

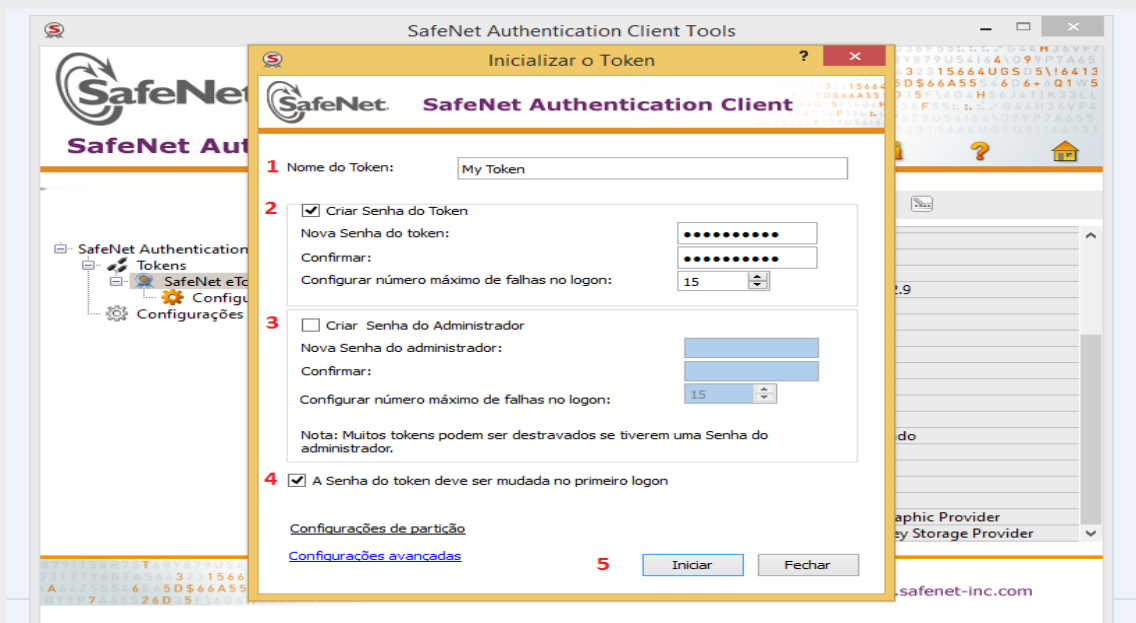

CONSIDERAÇÕES IMPORTANTES

Seu token está configurado para receber o certificado digital de qualquer Certificadora.

Não damos suporte ao certificado digital, verifique com a certificadora todas as etapas necessárias pra baixar o certificado.

Verifique também as cadeias de certificado necessárias baixe e instale no token.

Após gravado o Certificado digital não repita mais o processo de inicialização do token. Inicializar fará com que tudo que esteja configurado seja Apagado, inclusive o certificado digital.

Se necessitar de suporte, não deixe de enviar um print da tela com respectivo erro ou dificuldade.

Qualquer dúvida envie um e-mail para contato@certinfo.com.br

CERTINFO – SUA PARCEIRA EM CERTIFICAÇÃO DIGITAL

Site www.certinfo.com.br e-mail contato@certinfo.com.br Skype cert.info